

# ANSCHLUSS AN BAUTEIL G5

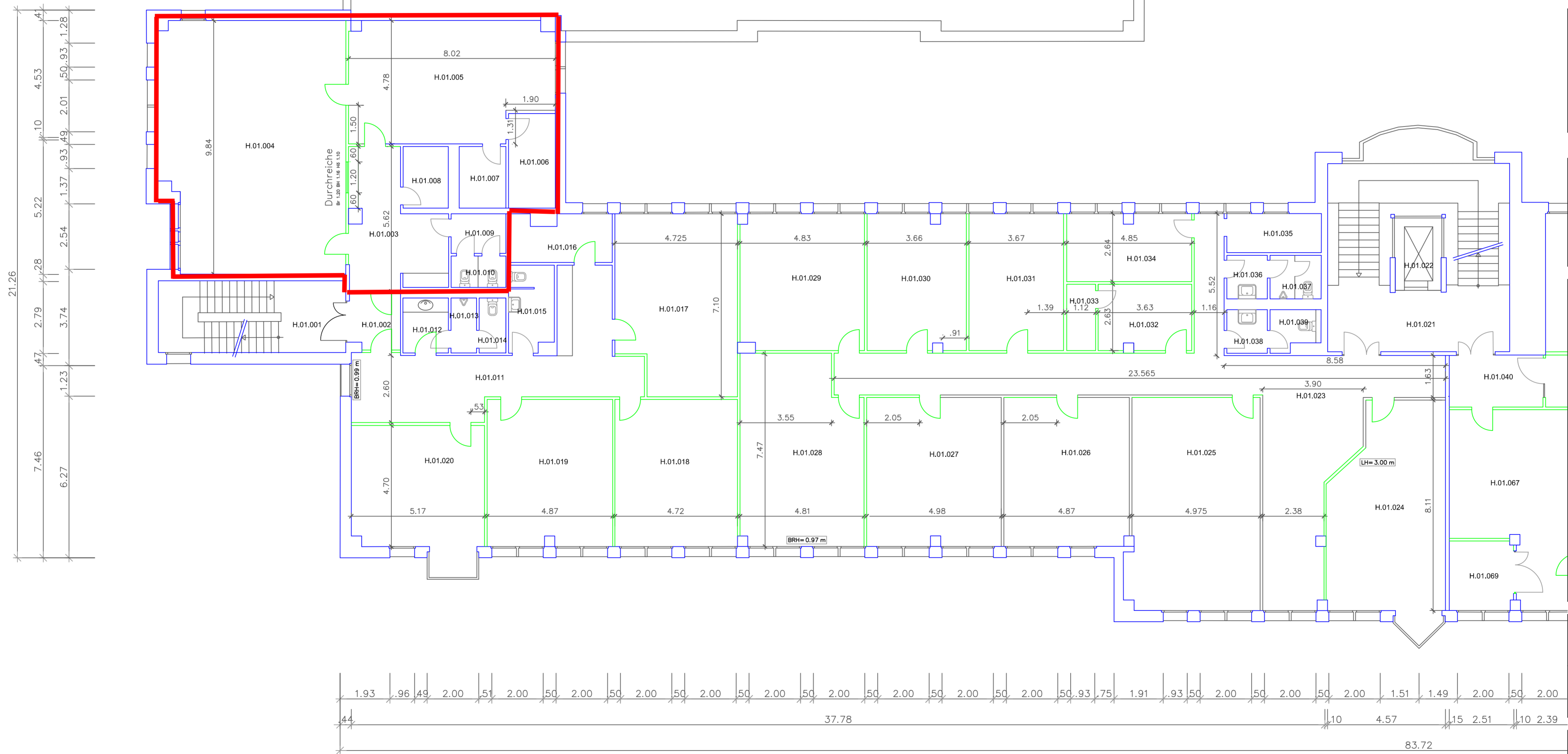

Planstand  
 .....  
 .....  
 .....  
 B  
 A  
 0 18.08.2016 Planübernahme von kdp Objekteinrichtungen  
 letzte Änderung vom 09.06.16

Bauherr  
**Aurelis Real Estate GmbH & Co. KG**  
 Region West  
 Zum Portsmouthplatz 6 (Hbf. Südseite)  
 47051 Duisburg  
 Tel. 0203 709028-42  
 Fax. 0203 709028-49  
 Internet: www.aurelis-real-estate.de

Projekt  
**IBB: 26000996**  
**Bürogebäude Bauteil H**  
 Schiessstraße 66, 68, 70  
 40549 Düsseldorf

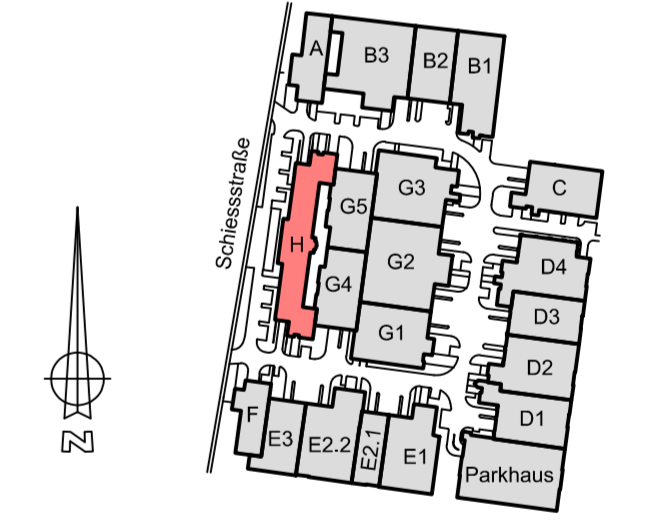

Erfassungsart: Planübernahme  
 Lagebezug: Lokales Koordinatensystem  
 Höhenbezug: kein

Planbezeichnung / Maßstab  
**BESTANDSPLAN 1:100**

Projektion / Lokalität  
**GRUNDRISS 1. OBERGESCHOSS**

**IngenieurTeam2**  
 Ingenieurgesellschaft mbH  
 Architektur-Vermessung  
 und Informationssysteme  
 für das Halten und Entwickeln  
 von Immobilien  
 Am Getreidespeicher 9  
 D-53359 Rheinbach (Bonn)  
 Tel. +49 (0) 2226 / 90 61-0  
 Mail@IngenieurTeam2.com  
 www.IngenieurTeam2.com  
 Dipl.-Ing. Ralph Heiliger  
 Datum: 18.08.2016  
 Index: -  
 Zeichen F380  
 Format: 80,0 cm x 45,0 cm

# GRUNDRISS Bauteil H-1.0G Links