

# ANSCHLUSS AN BAUTEIL G5

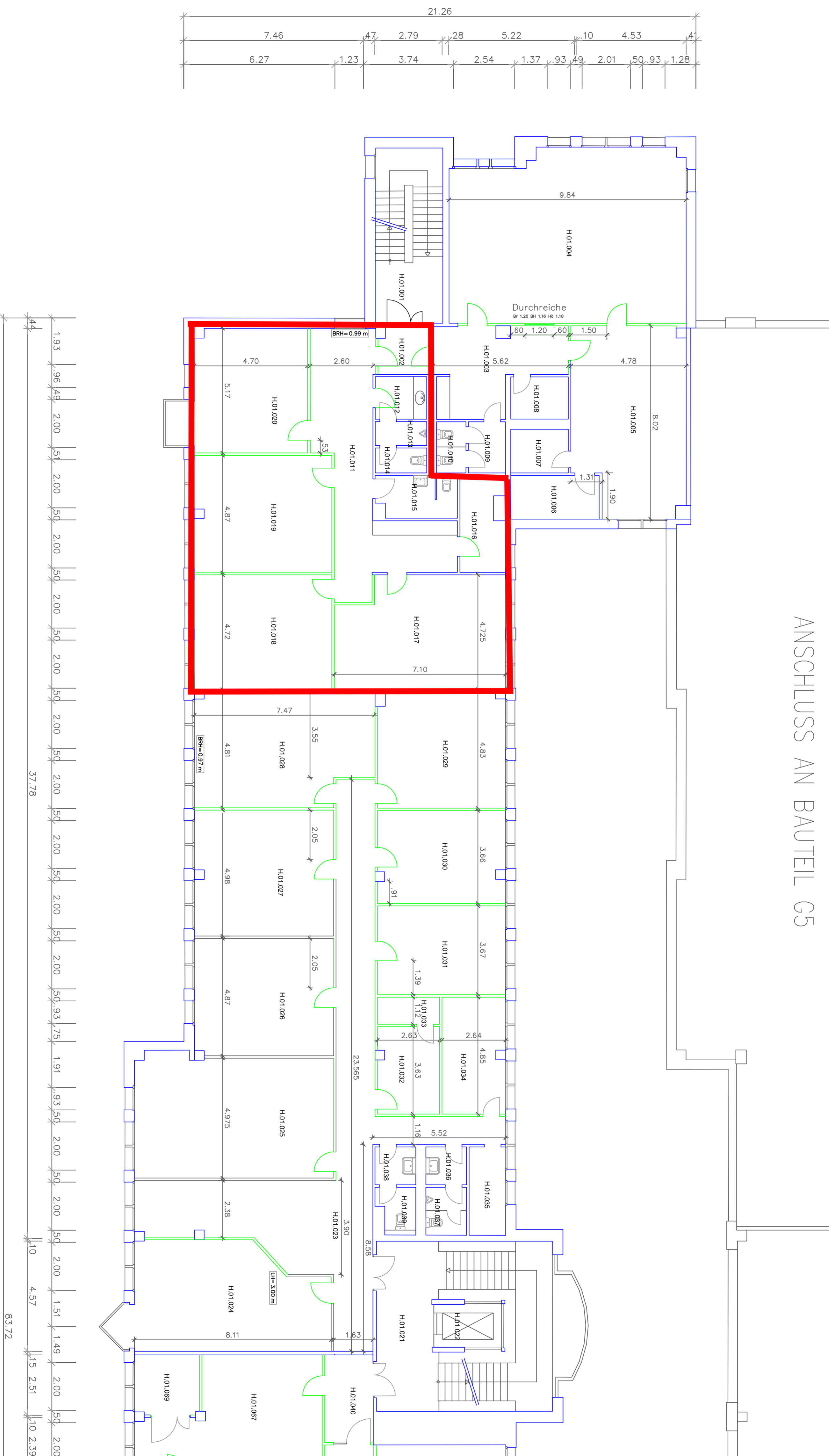

# GRUNDRISS Bauteil H-1.OG Links

Planstand	Datum	Verändert durch
0	18.08.2016	Planübernahme vom kdp Objektkontrollungen
A		letzte Änderung vom 09.06.16
B		
.....		

Bauherr  
**Aurelis Real Estate GmbH & Co. KG**  
 Region West  
 Zum Postmühlplatz 6 (Hh, Südseite)  
 47051 Duisburg  
 Tel. 0203 709298-42  
 Fax: 0203 709298-46  
 Internet: www.aurelis-real-estate.de

Projekt  
**IBB: 26000996**  
**Bürogebäude Bauteil H**  
 Schiessstraße 66, 68, 70  
 40549 Düsseldorf

Erfassungsart: Planübernahme  
 Lagebezug: Lokales Koordinatensystem  
 Höhenbezug: kein

Planbezeichnung / Maßstab  
**BESTANDSPLAN 1:100**

Projektion / Lokalkalt  
**GRUNDRISS 1. OBERGESCHOSS**

**IngenieurTeam2**  
 Ingenieurgesellschaft mbH

Architektur, Vermessung  
 und Informationssysteme  
 für das Bauen und Entwickeln  
 von Immobilien

Am Güttelepark 9  
 D-53539 Rheinbach (Bonn)  
 Tel. +49 (0) 2261 / 90 61-0  
 Mail@ingenieurTeam2.com  
 www.ingenieurTeam2.com

Dipl.-Ing. Ralph Heiliger  
 Datum: 18.08.2016  
 Zeichen: F380  
 Index: -  
 Format: 80,0 cm x 45,0 cm